KİT RANGER

PASİFİĞE DOĞRU

ÖZET: KİT VE ARKADAŞI FRANKİE BELLEVAN, ALASKAYA DOĞRU, KAPTAN BEAVER İDARESİNDEKİ, YÜK, YOLCU VE MAHKUM TAŞIMAKTA OLAN BUHARLI GEMİ "VANCOUVER"DA BULUNMAKTADIRLAR. BU İKİ RANGER'İN GÖREVİ, BİR MİLYON DOLAR HIRSIZLIK YAPAN GENÇ BANKA VEZNEDARI JİM TAYLOR'UN SUÇ DELİLLERİ BULMAKTIR.

BENİ İZLEYİN.
ANBAR-DA...
BERABER YAPTIĞIMIZ İŞLERİ HATIRLIYOR MUSUN?
APTAL. TANIŞTIĞIMIZI SÖYLE. MEKTEN VAZ GEÇSENE.
BANA NE ARTIK.
EĞER BİRAZ BEYNİN OLSAYDI...
"BENİ BURADA BULMANIN SENİN İÇİN İYİ BİR ŞANS OLDUĞUNU ANLARDIN.

BİNLERCE FARE AŞKINA. AKLINDA NE VAR SENİN?
ZAMANI GELİNCE ÖĞRENİRSİN ROCKY MULLINS. ŞİMDİLİK O AĞZINI SIKI TUTMAYA BAK...
O SIRADA YÜKÜNÜ ALAN VANCOUVER, SAN FRANSİSKO LİMANDAN AYRILIR...
"VE KUZEY'E YÖNELEREK..
"" ROTASINI ALASKA KÖRFEZİNDEKİ ANCHORAGE'E ÇEVİRİR...
ALASKA
ANCHORAGE
CANADA
U.S.A.

YOLCULUĞUN İLK GECESİ KAPTANIN YEMEĞE MİSAFİRLERİ VARDIR.
VE SON OLARAK DOSTLARIM... GEMİLERDE ZOR BULUNAN BİR ŞEY... ELMALI PASTA...
İNŞALLAH FRANKIE SAN FRANSİSKO'DAKİ GİBİ DAVRANMAZ..
BANA İKİ KALIN PARÇA LÜTFEN.
NEYSE...
YEMEK BİTİNCE...
İŞTE BENİM İÇKİM GELDİ...
HAZMETMEK İÇİN NE İÇİYORSUNUZ KAPTAN?
AGUARDİYENT. BU TAŞLARI BİLE HAZMETTİRİR JİM. HA! HA!

BU GÜZEL İÇKİ HAKKINDA FİKRİNİZİ ALMAK İSTERDİM MR. BELLEVAN.
TEŞEKKÜR EDERİM. CANIM ALKOL İSTEMİYOR.
SİZİ AGUARDİYENT'İNİZLE BAŞBAŞA BIRAKIYORUM.
GENE BAŞLADI.
... BEN GÜVERTEYE ÇIKIP BİRAZ TEMİZ HAVA ALMAK İSTİYORUM.
BELLEVAN'I PEK İYİ GÖRMEDİM...
HER ZAMANKİ KRİZ Mİ KİT?
EHM.. KORKARIM Kİ EVET...
BALINA AŞKINA. BANA AÇIKLAYACAK MISINIZ?..
BİZİ İZLE KAPTAN..

AZ SONRA GÜVERTEYE ÇIKARLAR...

VE YOLCU KAMARALARININ BULUNDUĞU YERE İNERLER...

...VE JİM TAYLOR'UN KAMARASININ ÖNÜNE GELİRLER...
?

NEDEN BURAYA GELDİK?
ÇÜNKÜ BURASI BENİM KAMARAM.

NE OLACAK?
BURAYA BİR ÇANTA ALMAYA GELDİK..

...BELLEVAN'IN BİNİNCİ DEFA ÇALMAYA KALKIŞTIĞI ÇANTAYI...

JİM BANA O KAPININ ARKASINDA NE OLDUĞUNU SÖYLER MİSİN?
ELİNDE BENİM ÇANTAMI TUTAN MR. BELLEVAN VAR.
NEDEN BÖYLE HARAKET EDİYOR?
ZAVALLI AKLI DENGELİ DEĞİL.
O HALDE BİR BAKALIM
EH... UH...
BİNLERCE DENİZ ASLANI AŞKINA...
JİM... BEN...
ÇANTAYI VERİN BANA FRANKİE...
ANCHORAGE DE KENDİME YENİ BİR ÇANTA ALIP BUNU SİZE HEDİYE, TAMAM MI?
HA! HA! HA!

BİLİYOR MUSUNUZ, SİZDE BU DÜNYANIN EN AVANTAJLI HASTALIĞI VAR.

EĞER BİR GÜN ÇALMAK İSTERSENİZ, HİÇ KİMSE SİZİ HAPSE ATAMAZ. HA!.. HA!..
PAK!

GEL FRANKIE. KAMARAMIZA GİDELİM: SANA "İLACINI" VERMELİYİM.

BİR KAÇ DAKİKA SONRA...
ŞİMDİ KULAKLARINI İYİCE AÇ BELLEVAN...

ŞU ANDAN İTİBAREN SENİ KENDİ BAŞINA HAREKET ETMEKTEN MEN EDİYORUM.

HAREKETE GEÇECEK UYGUN ZAMANI BEN AYARLAYACAĞIM. BU BİR EMİRDİR, RANGER.

ERTESİ GÜNLER, GEMİDEKİ HAYAT NORMAL GEÇMEKTEDİR...

ŞU KLEPTOMANLARI AKIL HASTANESİNE KOYACAKLARI YERDE..
BÖYLE DEVAM EDEMEZ...
... YOKSA KENDİMİ... DENİZE ATACAĞIM...
EH, DENİZE DEĞİL.. YÜZME BİLMEDİĞİMİ UNUTTUM.
AYNI ANDA...
UHM... AMBARA İNİP BİRAZ GEVEZELİK EDEYİM...
OH.. OH.. BAKIN KİM GELİYOR.
BÜYÜK MİSAFİRLERİNİ ZİYARETE Mİ GELDİN JOHN ROGERS?
APTALLIK ETME MULLINS... SENİNLE CİDDİ KONUŞMALIYIM.

KIS.. DİYELİM: BİR YARDIM KARŞILIĞINDA KIZI SERBEST BIRAKACAĞIM...
NE İÇİN YARDIM..?
YİRMİ DÖRT SAAT İÇİNDE VANCOUVER'E HAKİM OLACAĞIM.
BENİMLE BERABER YARIM DÜZİNE GEMİCİ DE VAR.. TEK ENGEL KAPTANI ORTADAN KALDIRMAK.
VAY CANINA. BU BİR İSYAN...
TABİİ. BEAVER'LE GÖRÜLECEK HESAPLARIM VAR...
SONRA DA KAÇAKÇILIK YAPMAK İSTİYORUM...
"BU STEAMER TAM BU İŞ İÇİN. NE DİYORSUNUZ, TAMAM MI?

O AKŞAM ÜZERİ, VANCOUVER BİNLERCE FOK BALIĞININ BULUNDUĞU BİR ADAYA YAKLAŞIR.

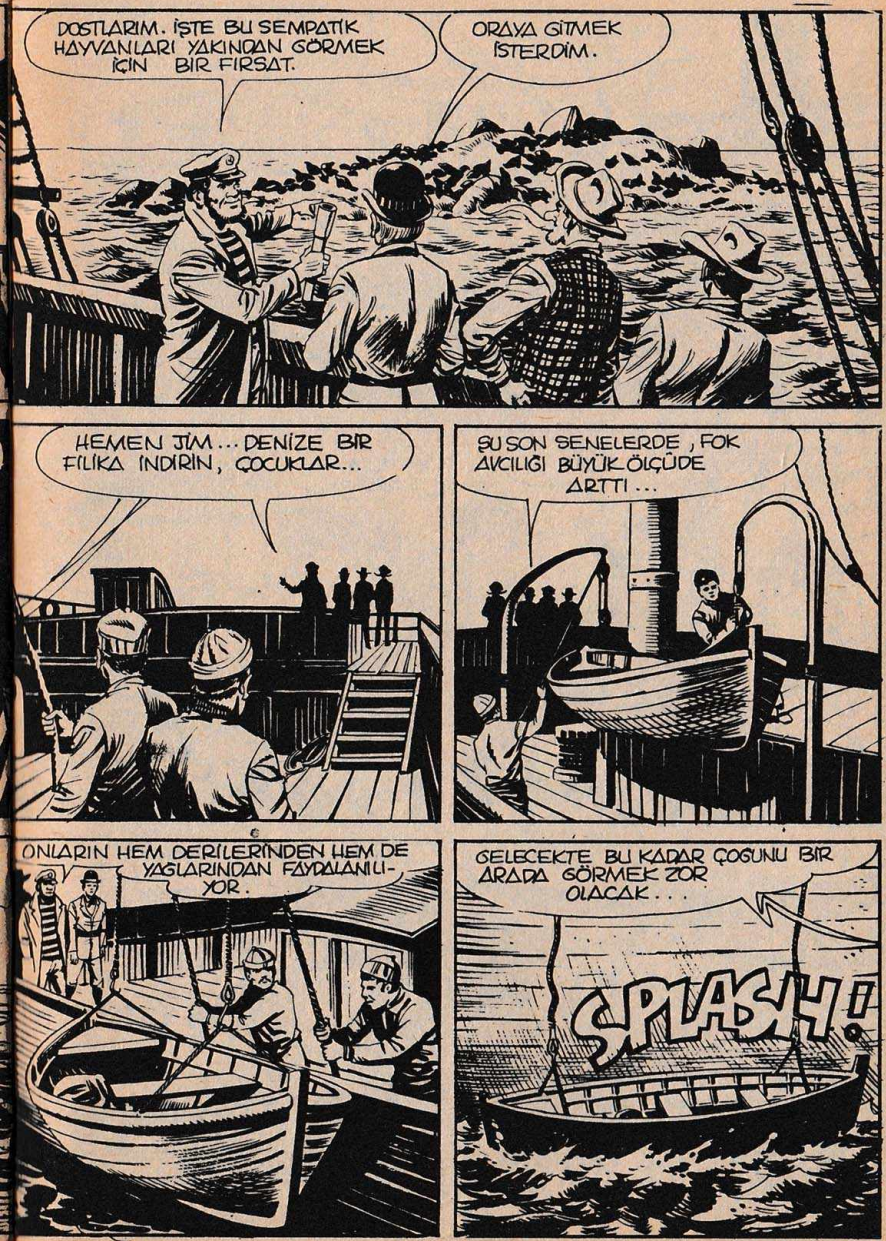
DOSTLARIM. İŞTE BU SEMPATİK HAYVANLARI YAKINDAN GÖRMEK İÇİN BİR FIRSAT.
ORAYA GİTMEK İSTERDİM.
HEMEN JİM... DENİZE BİR FİLİKA İNDİRİN, ÇOCUKLAR...
SU SON SENELERDE, FOK AVCILIĞI BÜYÜK ÖLÇÜDE ARTTI...
ONLARIN HEM DERİLERİNDEN HEM DE YAĞLARINDAN FAYDALANILIYOR.
GELECEKTE BU KADAR ÇOĞUNU BİR ARADA GÖRMEK ZOR OLACAK...
SPLASH!

ORAYA BİZ DE GİDEBİLİR MİYİZ KAPTAN?
FOKLARI GÖRMEK İSTİYORUM.
TABİİ... FİLİKAYA BİNİN.
SİZ GELMİYOR MUSUNUZ DOSTLARIM?
HAYIR JİM ...
NEDEN? ENTERASAN OLURDU ...
BUNA ŞÜPHEM YOK... AMA FRANKIE'NİN FOKLARA ELLERİ YARDIR.
?
YAZIK !..
HEY KIT.- AMA BEN..
SUS !..
SİZ DE GELMİYOR MUSUNUZ KAPTAN?
GELEMEM EVLÂT!

...PRENSİP OLARAK DENİZDEYKEN VANCOUVER'İ ASLA TERK ETMEM.
BU ALLERJİ HİKAYESİ DE NE DEMEK OLUYOR?
BENİ İZLE.
AZ SONRA RANGERLERİN KAMARASINDA...
?
TUT...ÜNİFORMANI GİY...
NE YAPMAK NİYETİNDESİN?
ŞİMDİ ÖĞRENECEKSİN.

BİR KAÇ DAKİKA SONRA...
KAPTAN BOŞVER...

BALİNA AŞKINA. SİZ VE AMCANIZ NASIL GİYİNDİNİZ BÖYLE?

BİZ TEKSAS RANGERLERİNDENİZ KAPTAN.

KİT KAPTANA GÖREVLERİNİ AÇIKLAR.
YANİ... SİZ BİR KLEPTOMAN DEĞİLSİNİZ HA?
ASLA!

KAPTAN. SİZİ UYARIYORUM, BEN JİM'İN BAVULLARINI ARAŞTIRMAK İSTİYORUM.

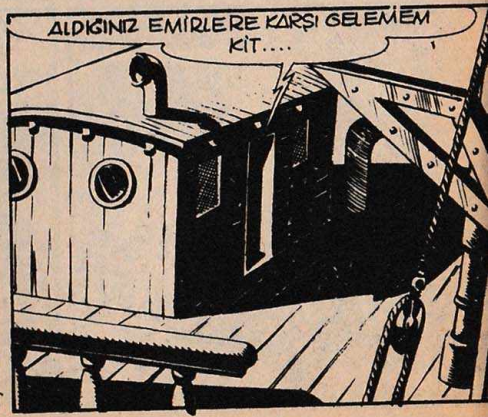
ALDIĞINIZ EMİRLERE KARŞI GELEMEM KİT....

"SADECE JİM YOKKEN ODASINI KARIŞTIRMANIZ BANA BİRAZ TUHAF GELDİ...
BUNUN DA BİR İZAHI VAR KAPTAN.
... BU SEYAHATTE JİM'İ TANIDIM..
... VE TEMİZE ÇIKMASINI ARZU EDİYORUM.
EĞER ARAMA BOŞA ÇIKARSA, VE SİZ DE KABUL EDERSENİZ, JİM BİZİM GERÇEK KİMLİKLERİMİZİ ASLA ÖĞRENEMEYECEK.
... BÖYLECE ONU HAYAL KIRIKLIĞINA UĞRATMAMIŞ OLACAĞIZ...
SİZ İYİ BİR GENÇSİNİZ KİT...

O SIRADA ADACIKTA
HAYDİ. AL BAKALIM BU BALIĞI ..
HA! HA! HA!
ARTIK DÖNME VAKTİ GELDİ MR. TAYLOR.
NE GÜZELDİ...
EVET... FOKLAR SEMPATİK HAYVANLARDIR...
NEFİS GEZİNTİ İÇİN TEŞEKKÜRLER KAPTAN.
JİM.

KİT VE MR. BELLEVAN... ÜNİFORMALI ?

JİM TAYLOR, BEN, TEKSAS RANCER'LERİNDEN KİT ...

...SİZİ LAREDO BANKASI'NIN KASASINDAN BİR MİLYON DOLAR ÇALMAK SUÇUNDAN TUTUKLUYORUM.

SATANA AŞKINA. BİR MİLYON DOLAR..

KİT AMA SİZ... BEN...

VANCOUVER'DE BİR SÜRÜ DRAMATİK OLACAK VE DURUM, KUZEY PASİFİĞİN SOĞUK SİSLERİ ARASINDAN DEV

ÖLÜM BUZ DAĞI

BELİRDİĞİNDE DAHA DA BERBATLAŞACAK

ÖLÜM BUZDAĞI

BEN ÇANTAMIN ASTARINA HİÇBİR ŞEY SAKLAMADIM.
KENDİNİZİ LAREDO MAHKEMESİ HUZURUNDA SAVUNURSUNUZ: BENİM GÖREVİM SİZİ TUTUKLAMAKTIR.
BU BİR TERTİP. VE SİZ KİT... SİZ BİR HAİNSİNİZ. BU KADAR ZAMAN BENİ ALDATTINIZ.
BU ANİ İTHAM ALTINDA, KÜÇÜK RANGER SARARIR.
ÜZGÜNÜM JİM... AMA BAZEN GÖREVİM BENİ MECBUR EDİYOR...
VE SİZ İKİNİZ? SİZ, BIYIKLARI KOPASICA... UYDURDUĞUNUZ KLEPTOMAN NUMARASIYLA...
...VE SİZ KAPTAN, SİZİ ARKADAŞIM SANIYORDUM...
HALA ÖYLEYİM JİM. BEN SENİN SUÇSUZLUĞUNA İNANIYORUM.

....AMA BUNU İSPAT ETMEK İÇİN RANGER LERE TESLİM OLMALISIN.
ASLA..

YETER ARTIK JİM. BENİM GÖREVİMİ DAHA DA GÜÇLEŞTİRMİYORMUSUN?
HAİN!

SMACK!

BUNU SEN İSTEDİN OĞLUM.

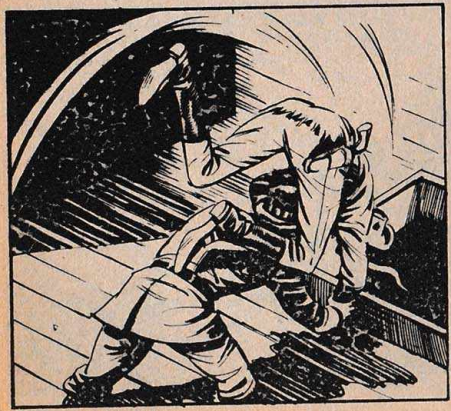

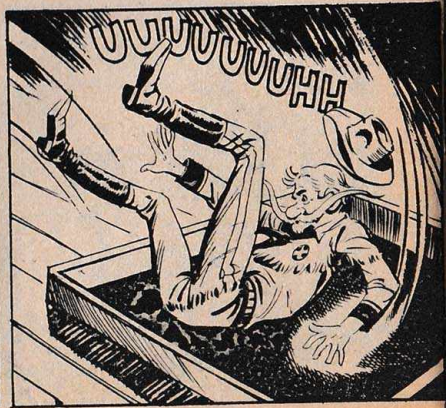
UUUUUUUHH

DUR!
DELİKANLI DİNLE ÖNCE..
ŞU JİM TAYLOR, ALTIN YUMURTLAYAN BİR TAVUK OLABİLİR...
ÇILGINLIK YAPMASINA ENGEL OLMAK DAHA İYİ..
SIRENK!
AGH!
VE BÖYLECE ZAVALLI JİM'DE, DİĞER MAHKUMLARIN BULUNDUĞU AMBARA GÖTÜRÜLÜR...
ÇOCUKLAR, İŞTE SİZE ARKADAŞLIK ETMEK İÇİN BİR MİLYON DOLAR. HA.. HA.. HA..
ÇENENİZİ KAPATIN TAYFABAŞI.

O GECE "VANCOUVER" İN KAPTAN KÖŞKÜN-DE...

8

SİZDEN BİR RİCAM VAR KİT.
ÜZGÜNÜM KAPTAN, AMA GÖREVİM...
JİM İLE ALÂKALI DEĞİL, BAŞKA BİR ŞEY...
BİLDİĞİNİZ GİBİ GEMİME, HAYATLARI BOYUNCA AĞIR İŞLERE KOŞULMAYA MAHKUM EDİLMİŞ BİR GRUP TEHLİKELİ KATİL ALDIM...
...DAHASI, SAN FRANSİSKO'DAN YENİ TAYFALAR ALINDI, AMA BU HAYDUT TİPLİ ADAMLAR BANA PEK GÜVEN VERMİYOR.
VE BUNA BİR DE TAYFABAŞININ BANA BESLEDİĞİ NEFRETİ EKLERSENİZ, SİZDEN NE İSTEDİĞİMİ ANLAYACAKSINIZ.
YANILMIYORSAM, GÖZLERİMİZİ AÇMAMIZI İSTİYORSUNUZ.
KORKULARIM BİRAZ FAZLA ABARTILMIŞ OLSA BİLE, TAMAMEN ÖYLE.

TETİKTE OLACAĞIZ KUMANDANIM.
TEŞEKKÜR EDERİM, ARKADAŞLAR. SİZE GÜVENEBİLECEĞİMİ BİLİYORDUM.

AÇ VE UYKUSUZUM: AĞZIMIZA BİR KAÇ LOKMA BİR ŞEY ATMAYA NE DERSİN KİT?

BUGÜN BÜTÜN BU OLANLARDAN SONRA HALA YEMEK VE YATMAYA NASIL DÜŞÜNEBİLİYORSUN ?

HALBUKİ BİZİM ÇOK ÖNEMLİ BİR GÖREVİMİZ VAR: GÖZCÜLÜK. SEN ÖN GÜVERTEYE GİT VE ORADA OLANLARA DİKKAT ET...

... BEN ARKA GÜVERTEYİ GÖZLEYECEĞİM VE DAHA SONRA BİR DE AMBARA GÖZ ATACAĞIM.

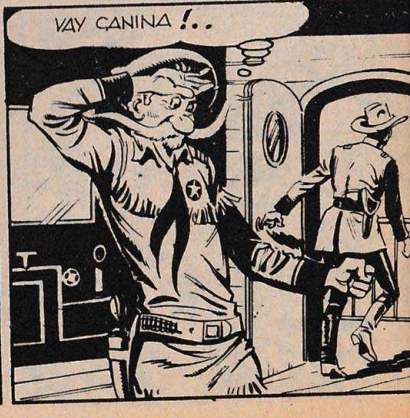
VAY CANINA !..

MİDEM AÇLIKTAN GURULUYOR, UYKUDAN DA NEREDEYSE DÜŞECEĞİM.
... İŞTE BEKÇİ KÖPEKLİĞİ YAPACAĞIM YER.
UHM... GALİBA HİÇ GÖRÜNMEDEN ETRAFI GÖZLEYEBİLECEĞİM BİR YER BULDUM.
KİM BİLİR BELKİ BİRAZ DA ŞEKERLEME YAPARIM... AÇ KARNINA BİLE OLSA.
AYNI ANDA AMBARDA...
ROKY AMCANA, PARA DOLU TORBAYI NEREYE SAKLADIĞINI ANLATMAYA KARAR VERDİN Mİ?
TEKRAR EDİYORUM, BEN.

BİR MİLYON DOLAR HEPİMİZE YETER DE ARTAR BİLE HAH.. HAH!
AMA BEN BU PARAYI ÇALMADIM
DOING!
SEN KİMİNLE ALAY EDİYORSUN!..
BURADA DURUM KÖTÜ, EN İYİSİ HİLE YAPMAK.
BEN SİZİN ALASKA'DAKİ ÇALIŞMA KAMPLARINA GÖTÜRÜLDÜĞÜNÜZÜ BİLİYORUM..

... O HALDE PARAYI NEREYE SAKLADIĞIMI ÖĞRENMEK NE İŞİNİZE YARAR Kİ ?
HA..HA.. NİHAYET ARKADAŞIMIZIN DİLİ ÇÖZÜLDÜ.
SANA İYİ BİR HABER VERMEK İSTİYORUM. BİR KAÇ SAATE KADAR KURTULACAĞIZ.
?
... VE BÖYLECE, GEREKİRSE SENİ CEHENNEME KADAR İZLEYECEĞİZ. VE O MİLYONLARI SENİNLE KARDEŞÇE BÖLÜŞECEĞİZ.
AMA NASIL OLUR? BAH... GENE DE BENİM KAYBEDECEK HİÇBİR ŞEYİM YOK.
O HALDE... ŞU ANDAN İTİBAREN ORTAĞIZ, BAY MULLİNS.
ÇOK İYİ JİM HA.. HA...

AZ SONRA...
HAYDİ BAKALIM, HADİSHANE ARTIKLARI. BULAŞIK SUYU GELİYOR.
BİZE GENE HER ZAMANKİ LEZZETSİZ İĞRENÇ ÇORBAYI MI GETİRDİN TAYFABAŞI?
BU GECE YEMEK LÜKS, MULLİNS.
BU MEZESİ...
NEDİR O?
BİLEKLERİNİZİ PRANGALARDAN KURTARACAK OLAN ANAHTAR.

AMAN TANRIM. İŞTE BENİM ZEVKİME GÖRE BİR "MEZE".
GALİBA SONUNDA BU PİS ÇORBAYI BİLE LEZZETLİ BULACAĞIM.
BUNDAN HİÇ SÜPHEM YOK.
ONU BU GECE BİZZAT BEN PİŞİRDİM..
KİMBİLİR NE BERBATTIR..HA..HA...HA...
BENİM "ÇORBAMA" NE DİYORSUN ROKY MULLINS? HA..HA..
VAY CANINA!..

AYNI ANDA, BİRAZ YUKARIDA, KİT ARKA GÜVERTENİN GÖZETİMİNİ BİTİRMEK ÜZEREDİR
BURADA HERŞEY YOLUNDA GÖZÜKÜYOR... ŞİMDİ GİDİP TAYLOR'U VE PEK TAYSİYE EDİLMEYECEK HÜCRE ARKADAŞLARINI ZİYARET EDEYİM.

JİM İLE TEKRAR KARŞILAŞMAK ZOR OLACAK...

...AMA ZAMANLA BENİ ANLAYACAĞINI UMİT EDİYORUM.

UHM... BURADA DA HERŞEY SAKİN. KAPTANIN KORKULARI BOŞMUŞ.

SELÂM JİM... BİR ŞEYE İHTİYACINIZ VAR MI DİYE BAKMAYA GELDİM.
HAYIR. GİT BURADAN.

BANA KARŞI HAKSIZLIK EDİYORSUNUZ. BEN...
İSPİYON BİR POLİSİN YALANLARINI DİNLEYECEK DEĞİLİZ.

SEN SUS, İDAMLIK HERİF!
BURAYA LAKALALIK YAPMAYA GELDİN, DEĞİL Mİ?

ANİDEN, JİM TAYLOR'UN VE MAHKÛMLARIN ELLERİNDE KİT'E DOĞRU ÇEVRİLMİŞ TABANCALAR VARDIR.

ŞİMDİ DE HALA BİZİMLE EĞLENMEK İSTEĞİ VAR MI İÇİNDE, DELİKANLI?

HEY.. VAY CANINA, NASIL?

BİR KAÇ SANİYE İÇİNDE, KİT'İN KAFASINDAN BİNLERCE DÜŞÜNCE GEÇER.

ALARM VERMENİN BİR YOLUNU BULMALIYIM.

SİZİ KİMİN SERBEST BIRAKTIĞINI VE SİLAHLANDIRDIĞINI BİLMİYORUM.. SADECE YANLIŞ TARAFI SEÇTİNİZ JİM.

SİZİN SUÇUNUZ BU.

HAY ALLAH!

MAAK!

BANG!

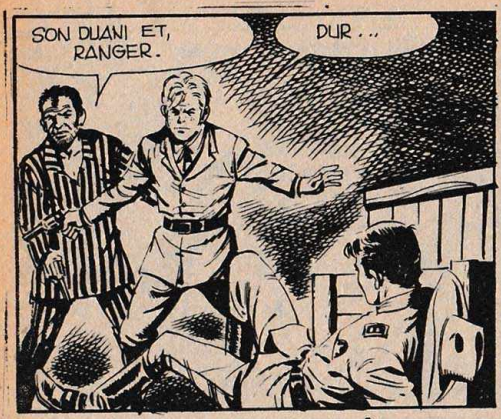

AMA KÜÇÜK RANGER, AYNI ANDA "VANCOUVER"İN KAPTANI SAM BEAVER'İN BAŞININ DERTTE OLDUĞUNDAN HABERSİZDİR.

BUNU SİZE ÖDETECEĞİM, ROGERS.
YENİ KUMANDANA DAHA SAYGILI OLMAYI ÖĞREN. HA..HA...
ŞAFF!
AZ SONRA SAM BEAVER AMBARA KİT'İN YANINA GÖTÜRÜLÜRKEN...
KAPTAN BEAVER. BENDE BÜTÜN ÜMİDİMİ SİZE BAĞLAMIŞTIM.
ÜZGÜNÜM EVLÂT.
ŞAFAK SÖKERKEN, ÖN GÜVERTEDE JİM TAYLOR, YENİ "ARKADAŞLARIYLA" İLK ŞİDDETLİ TARTIŞMASINA GİRMİŞTİR.
HEPSİNİ DENİZE ATALIM BUNLARIN: ÖNLARI YOKETMEYİ KÖPEK BALIKLARINA BIRAKALIM.
DELİRDİNİZ Mİ SİZ ROGERS?

SAHİT BIRAKMAMAK DAHA DOĞRU OLUR, DELİKANLI.
AMA KADINLAR VE ÇOCUKLAR VAR.

KADINLAR VE ÇOCUKLAR BENİ HİÇ İLGİLENDİRMEZ.

ŞU HALDE KULAKLARINIZI İYİCE AÇIN. EĞER BU MASUM İNSANLARDAN BİRİNİ BİLE SUYA ATARSANIZ..

..BİR MİLYON DOLARI TAMAMEN UNUTMANIZ GEREKECEK, ANLAŞILDI MI?

HİÇ TANIMADIĞIN İNSANLARI NEDEN KORUMAK İSTEDİĞİNİ ANLAYAMIYORUM JİM.
KENDİN BUL. BENİM SANA ANLATMAM FAYDASIZ OLUR, MULLİNS.

DENİZE BİR FİLİKA İNDİRİN VE BU İNSANLARI İÇİNE BİNDİRİN.

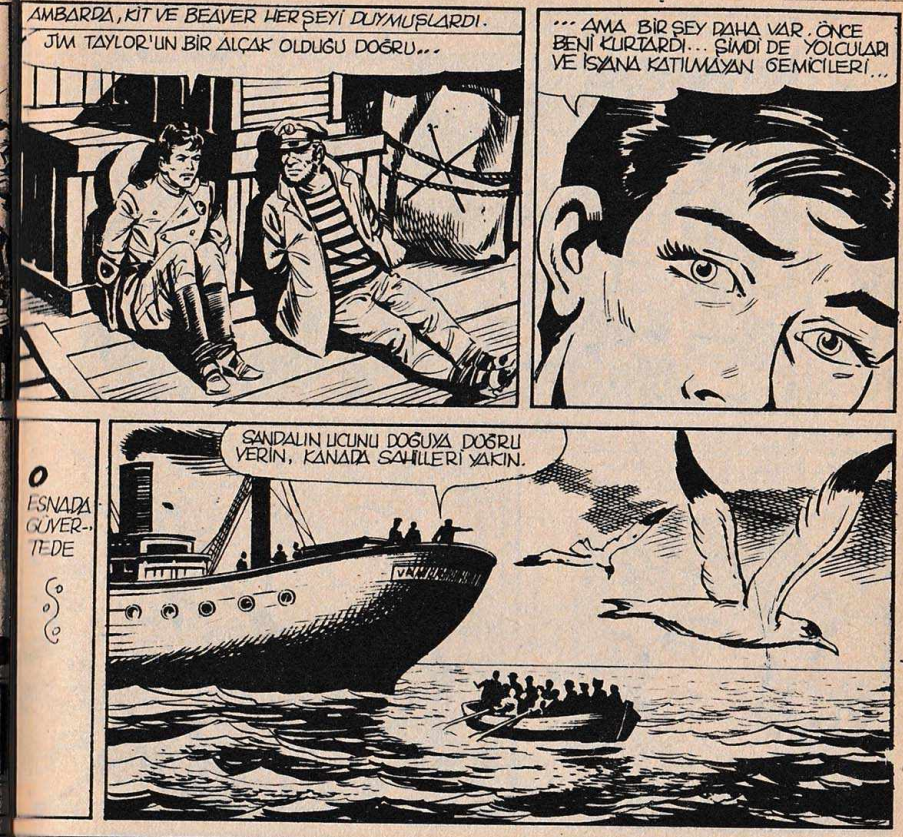
AMBARDA, KİT VE BEAVER HERŞEYİ DUYMUŞLARDI.
JİM TAYLOR'UN BİR ALÇAK OLDUĞU DOĞRU...
... AMA BİR ŞEY DAHA VAR. ÖNCE BENİ KURTARDI... ŞİMDİ DE YOLCULARI VE İSYANA KATILMAYAN GEMİCİLERİ...
O ESNADA GÜVERTEDE
SANDALIN UCUNU DOĞUYA DOĞRU VERİN, KANADA SAHİLLERİ YAKIN.
BU UFAKLIĞIN KAPRİSLERİNİ DAHA NE KADAR ÇEKECEĞİZ? SÖYLESENE?
SABRET TAYFA BAŞI...
BIRAK, ÖNCE PARALARIN YERİNİ GÖSTERSİN... SONRA GÖRÜRÜZ.

DAHA SONRA ERTESİ SABAH.
DİĞERLERİ CANLARINI KURTARDILAR, AMA SİZ BALIKLARA YEM OLACAKSINIZ.
BİR DAKİKA. KARAR BANA AİT.
YANILMIYORSAM DAHA ÖNCE DE, KİT'İN BENİM ÖZEL REHİNİM OLDUĞUNU SÖYLEMİŞTİM.
SÖYLE BAKALIM... YA KAPTAN? HİÇ OLMAZSA ONU GEBERTMEYİ BANA BIRAK.
BU APTALLIĞIN EN BÜYÜĞÜ OLABİLİR.
ÖYLE Mİ? ZAHMET OLMAZSA BUNUN SEBEBİNİ BİZE İZAH EDER MİSİN LÜFAKLIK?
BU GEMİYİ YÜRÜTMEK ÖYLE KOLAY İŞ DEĞİL.

... VE SAM BEAVER BUNU YAPABİLEN TEK KİŞİ.
ARTIK BU KADARI FAZLA...
İYİ SÖYLEDİN JİM.
BURADA EMİRLERİN KİMİN VERDİĞİNİ GÖSTERİRİM BEN SANA.
SWISSSSS
AHHG...
ÇALIBA KEMERİNİN ALTINA VURDUM... AMA SENİN GİBİ BİRİNE KARŞI FAZLA DÜRÜST OLMAYA DEĞMEZ.
SMACK!
VAY CANINA! MÜTHİŞ BİR ÇOCUK...
ÖLÇÜYÜ FAZLA AŞTIN UFAKLIK. MULLINS, BURADA KİMİN BAŞ OLDUĞUNU SANA SÖYLE BAKALIM.
EĞER BU KADAR MÜHİMSE... TABİİ. JİM, BAŞ BENİM.
?

ALÇAK. BENİM SAYEMDE OLMADI MI ?

... ŞU ANDA SEN HALA ZİNCİRE VURULMUŞ OLARAK O PİS AMBARDA OLACAKTIN.

EĞER ŞÜKRANLARIMI BEKLİYORSAN, İYİ DİNLE, ALLAHIN BELASI, TAYFABAŞI.

ŞU ANDAN İTİBAREN BENİM EMİRLERİME UYACAKSIN.

EĞER... VAKTİNDEN EVVEL GEBERMEK İSTEMİYORSAN TABİİ. HA..HA... HA...
SUVAFF!

KENDİ ARALARINDA DÖVÜŞTÜKLERİ MÜDDETÇE ... ÜMİT VAR.

O GECE DENİZ YOĞUN BİR SİS TABAKASI İLE KAPLANIR. "STEAMER" ÇOK AĞIR İLERLEMEKTEDİR.

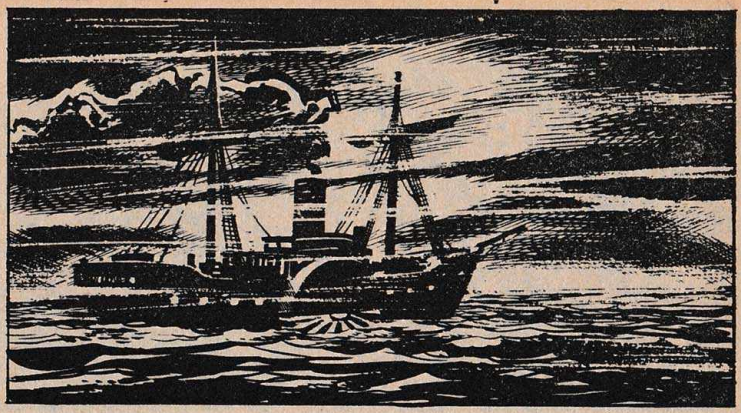

BU KUZEY KUTBU SİSİNDE SADECE ESKİ BİR DENİZ KURDU YÜRÜTEBİLİR BU GEMİYİ

AMA BUNU BANA KİM YAPTIRIYOR DİYE SORUYORUM KENDİ KENDİME.

HER ŞEYİ HESAPLAYIP, "VANCOUVER"I HAPİSHANE ARTIKLARINDAN OLUŞAN YÜKÜYLE BERABER BATIRMAK İYİ OLURDU

GEMİDE BİZİM DE BULUNDUĞUMUZU UNUTUYORSUNUZ KAPTAN.
UHM... ONU UNUTMADIM, EVLÂT!

"İŞTE BU YÜZDEN DOĞRUYA DOĞRU YÖN ALIYORUM.
?

YÖNÜMÜZÜ BULDUM KİT. 57 DERECE KUZEY ENLEMİ VE 138 DERECE BATI BOYLAMINDA BULUNUYORUZ.

... ÜSTELİK PETERSBURG ASKERİ ÜSSÜNLE AYNI YÜKSEKLİKTE.
EĞER BU TEKNEYİ AŞAĞIYA GÖTÜRMEYİ BAŞARIRSAM...
SAM BEAVER'İN DÜŞÜNCELERİ, MULLINS VE ROGERS'İN ÖFKELERİYLE YARIM KALIR.
ROGERS BANA ROTAYI DOĞUYA ÇEVİRDİĞİNİZİ SÖYLÜYOR. AÇIKLAMALARINIZI BEKLİYORUM.
VAY CANINA. FARKINA VARDILAR.
GEMİYİ KURTARMAYA ÇALIŞIYORUM.
NEDEN KURTARMAYA?
TEHLİKELİ SULARA GİRDİK... BURALAR YÜZEN BUZDAĞLARI İLE DOLUDUR.
HEPSİ HİKÂYE. SİZ GEMİYİ KITAYA DOĞRU GÖTÜRÜYORSUNUZ.

VE BÖYLECE, AZ SONRA KİT VE SAM'I TEKRARDAN SALAM GİBİ BAĞLANMIŞ BULUYORUZ.

SİZİN O KAÇIK ARKADAŞINIZI UNUTMUŞ-TUM.
KAÇIK GÖRÜNÜR.. VE BAZEN GERÇEK-TEN ÖYLEDİR. AMA ZAMANI GELİNCE..
... FRANKİE TIRNAKLARINI ÇIKARTMASINI BİLİR.
İYİ AMA NEREYE GİRDİ BU ADAM?
GEMİNİN BİR YERİNE GİZLENMİŞ-TİR...
AYNI ANDA GÜVERTE-

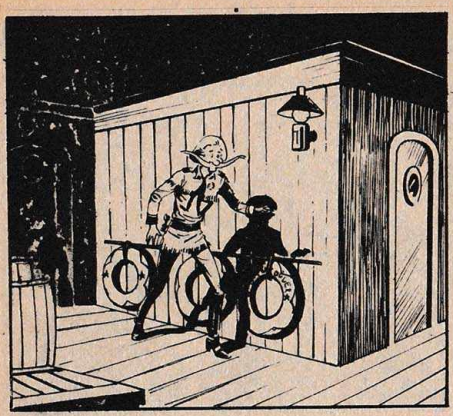

?

EĞER ORAYA BİR NÖBETÇİ YERLEŞTİRDİLERSE....

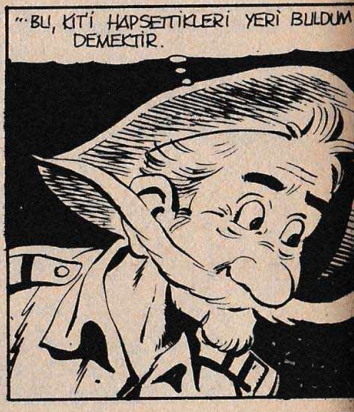
...BU, KİTİ HAPSETTİKLERİ YERİ BULDUM DEMEKTİR.

ŞİMDİ SIRA HİÇ GÜRÜLTÜ YAPMADAN BU SURATSIZI OLTADAN KALDIRMAKTA...

BİRBİRİMİZİ ÖNCEDEN HİÇ GÖRMEMİŞTİK O HALDE.

FRANKIE, CÜRETKÂR BİR HAREKETLE NUMARASINA BAŞLAR
TRALLALLA NE GÜZEL.. BU GEMİDE OLMAK...
?!
DIŞARDA HAVA İYİCE AZDI. İNSAN BURNUNUN UCUNU BİLE ÇAKARTAMIYOR.
ŞİMDİYE KADAR SİZİ HİÇ GÖRMEMİŞTİM. KİMSİNİZ?
ÇOK MERAKLISINIZ.
GAS
BİR DAKİKA! SİZ ŞU İÇERİDEKİ HERİF GİBİ GİYİNMİŞSİNİZ.
TERZİLERİMİZ AYNI DA AHBAP.
HEY. O HALDE...
EVET. AYNEN SENİN DÜŞÜNDÜĞÜN GİBİ.

SMACK!

HAH... BENİM YUMRUĞUM HALA İŞE YARIYOR.

SELÂM KIT.
FRANKİE SENİ TANRI GÖNDERDİ.

HAKKINIZ VARMIŞ KİT. ARKADAŞINIZ DÜŞÜNDÜĞÜMDEN DE AKILLIYMIŞ.
?

KUSURA BAKMAYIN AMA SİZ BENİ APTAL MI SANDINIZ YOKSA?
TAMAMEN ÖYLE.

SİZİ BURADA BÖYLE BIRAKIP GİTMEK HOŞUMA GİDERDİ DOĞRUSU.
BOŞVER FRANKİE.. SEN ASIL ŞUNU SÖY BAKALIM. NE RELERDEYDİN

BİR FİLİKANIN İÇİNDE ÇOK DERİN BİR ŞEKİLDE UYUYORDUM.

UYANDIĞIMDA, AYAKLANMA BİTMİŞTİ BİLE.

GÜRÜLTÜLER SİZİ HİÇ UYANDIRMADI MI?
TOP ATILSA UYANMAZDIM.

SİZ KENDİNİZİ KAFANIZIN TAHTALARI TAMAM MI SANIYORSUNUZ?.
SİZİ BÖYLE KONUŞMAKTAN...

BU KADAR GEVEZELİK YETER. BENİ İZLEYİN.

BEN BU ZAVALLININ TABANCASINI ALACAĞIM SADECE.

KAPTAN KÖŞKÜNÜ ELE GEÇİRMEYE BAKALIM.
SAVUNMAMIZI ORADAN YAPACAĞIZ: BEN VE FRANKIE KORSANLARLA İLGİLENİRKEN...
SİZ, "VANCOUVER"I PATERSBURG YÖNÜNE DOĞRU ÇEVİRECEKSİNİZ.
DENİYECEĞİM EVLAT.
NE ŞANS. İSYANKARLARIN ÜÇ ELEBAŞISI DA İÇERDE.

HİÇ BİR ŞEY GÖZÜKMÜYOR.
EĞER DÜMENDE BEAVER OLSAYDI, KENDİMİ ÇOK DAHA SAKİN HİSSEDERDİM.
ÜÇE KARŞI ÜÇÜZ: BAŞARACAĞIZ...
YA DİĞER KORSANLAR?
HAYDİ.
HERKES DURSUN. EN UFAK BİR HAREKETİNİZDE SİZİ YOKEDERİM.
TANRI AŞKINA!...
?!

ŞAKA İSTEMEZ, MULLİNS.
BLÖF YAPIYORSUN DELİKANLI.
...EĞER ATEŞ EDERSEN, ADAMLARIMIZ GEMİNİN HER TARAFINDAN DUYARLAR BUNU...
MADEM ÖYLE DÜŞÜNÜYORSUN, SEN NEDEN ATEŞ ETMİYORSUN?
BEN DE ÖYLE YAPMAK İSTİYORUM.
AYNI ANDA İKİ EL SİLAHI PATLADI.
BAM!
BANG!
...SONRA, MULLİNS, RANGER'İN ELİNDE AÇTIĞI YARAYI TUTARKEN, KİT'İN TABANCASI HALA ELİNDEDİR...
ELLER YUKARI AHBAP... TABİİ SENİ DELİK DEŞİK ETMEMİ İSTEMİYORSAN.
DİĞER KORSANLAR GELİYOR.

KAPTAN. SİZ DÜMENE GEÇİN VE EŞİRLERİMİZE GÖZ KULAK OLUN.
GEL FRANKİE.
BANG! BAM! BANG! BANG!
BANG BANG BAM
AAAAH!

RANGER'LER DIŞARIDA LİMİTSİZCE DÖĞÜŞÜRKEN, KAPTAN KÖŞKLÜNDE...
PUSULA ?
PUSULA BOZULMUŞ KAPTAN.
?
ORADA NE DÜMENLER HAZIRLIYORSUN SEN?
SİZE BOZULDU DİYORUM. İYİ BAKIN..
BU BENİM!
PİS DÜZENBAZ!
BU GEMİDE DURUMLAR ÇOK ÇABUK DEĞİŞİYOR, DEĞİL Mİ KAPTAN?
ONU BANA VER ROGERS... SEN DÜMENE DÖN..

O ESNADA, DIŞARIDA...
ŞPOK
AGH!
SİZ "ADİ AMBARINIZA" DÖNÜN, PİS HERİFLER.
ANİDEN, KAPTAN KÖŞKÜNDE YENİ BİR SAHNE OLUŞUR...
HEY, JİM... TÜFEĞİN LİCLİNİ DÜZELT. BİZE DOĞRU ÇEVİRMİŞSİN.
SİZ GENE DÜMENE GEÇİN KAPTAN.
... BU İKİ KORSANLA BEN İLGİLENİRİM.
AIÇAK HİLEKÂR.
GÖRDÜN MÜ LİFAKLIĞA GÜVENMENİN SONUCUNU?
ÇENENİ KAPAT HAYDUT HERİF.
SONUNDA BİZDEN YANA OLACAĞINI BİLİYORDUM JİM.
SİZ GEMİYLE İLGİLENİN. TEŞEKKÜRE VAKİT ÇOK.

O SIRADA, İKİ RANGER, ÜZERLERİNE DOĞRU GELEN KORSANLARI PÜSKÜRTÜRKEN...

...YOĞUN SİSİN İÇİNDEN, DEV BİR GÖLGE, "VANCOUVER"İN ÖNÜNDE, ONU TEHDİT EDER.

...SONRA, ÇELİK BİR BIÇAK GİBİ KESKİN OLAN BİR BUZ PARÇASI, "STEAMER"İN ALTINI PARÇALAR VE ONU KURU BİR DAL GİBİ FIRLATIR.

KORKUNÇ ÇARPIŞMA, DÖĞÜŞENLERİN DENGESİNİ KAYBETTİRİR...
VAY CANINA!
NE OLUYOR?
GEMİ BİR ŞEYE ÇARPTI.
KAPTAN KÖŞKÜNDE, BU MÜTHİŞ ÇARPIŞMAYA RAĞMEN, JİM TAYLOR DURUMU GENE ELE ALIR.
KUZEY DENİZİNİN BÜTÜN BALİNALARI AŞKINA!
SAKA İSTEMEZ ARKADAŞLAR ... SİZİ GÖZLÜYORUM ....
MAALESEF KORKTUĞUM BAŞIMA GELDİ ...
... "VANCOUVER" YÜZEN BİR BUZ DAĞINA ÇARPTI.

AYNI ANDA, AŞAĞIDA, GEMİNİN YARA ALDIĞI YERDEN, "VANCOUVER"İN MAKİNE DAİRESİNE DOĞRU SULAR DOLMAYA BAŞLADI.
SCRAAK!
AAAAH....
İMDAAT!..
SU KAZANLARA DOĞRU YÜKSELİYOR. HAVAYA LIĞMA TEHLİKESİ VAR.
KAÇAN KURTULUR. GEMİ İNFİLAK EDİYOR.
SUYA... SUYA ATLAYALIM.
ÇABUK, ALLAH KAHRETSİN... ÇABUK!

GEMİ BATIYOR !..
DENİZE ATLAYALIM.
TELAŞLANMAYIN!
BU BUZ GİBİ SULARA ATLAMAK DONARAK ÖLMEK DEMEKTİR.
KAZANLAR PATLAMAZ. DAHA DENİZE FUKA İNDİRECEK KADAR VAKTİMİZ VAR.
ÇABUK OLALIM... ŞU YÜKSELİYOR.
TÜFEĞİ BIRAK... ŞİMDİ SİLÂHLARLA OYNAYACAK ZAMAN YOK.
ONUN SENİN ELİNDE OLMASINI İSTERDİN AMA, DEĞİL Mİ?

DIŞARIDA "STEAMER" DRAMINA ŞAHİT OLAN VE GEÇECEK YOĞUN SİSİ ÜMİTSİZCE DAĞITMAYA ÇALIŞAN NEMLİ BİR ŞAFAK VAKTİDİR.

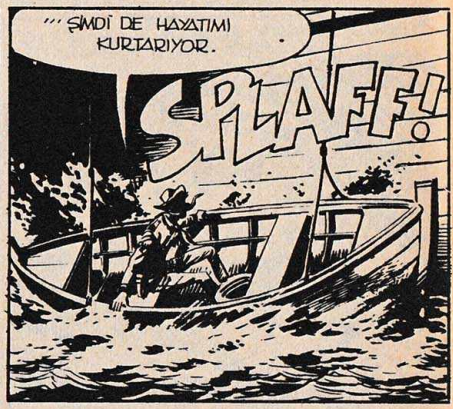

BU GEMİ YİRMİ SENEDİR BENİM EVİM OLDU..
KAPTANIN GÖZLERİ YAŞLIDIR...
...ONU BÖYLE KAYBETMEK KOLAY DEĞİL.
HAY ALLAH. BİR DE BU EKSİKTİ.
ŞİMDİ NE VAR?
FİLİKA HER TARAFINDAN SU ALIYOR. AZ SONRA AYAKLARIMIZ ISLANACAK BİLE..
VAY CANINA!
SİNİRLERİNİZE HAKİM OLUN, ARKADAŞLAR. BUZ DAĞI, ŞİMDİ BİZE KURTULUŞ YOLU OLABİLİR.
ONA YETİŞMEYE ÇALIŞALIM...
BİR BUZ DAĞININ ÜSTÜNDE YAŞANILABİLİR Mİ?

HİÇ DENEYEN OLMAMIŞTIR HERHALDE.
FENA DEĞİL. İLK DENEYENLER BİZ OLACAĞIZ.
SU AYAK BİLEKLERİMİZE KADAR YÜKSELDİ...
ŞURAYA BAKIN...
BUZDAĞI...
DAHA SONRA...
AZ DAHA BALIKLARA YEM OLACAKTIK.
TAM VAKTİNDE ULAŞTIK EVLÄT.

ALLAHTAN FİLİKADA GALETE DOLU BİR SANDIK VARMIŞ...
GALETELER HİÇ BİR İŞE YARAMAZ KİT.
NEDEN?
SUYUMUZ YOK. BUNU HİÇ DÜŞÜNEN OLDU MU?
SUSUZ, KIRKSEKİZ SAATTEN BERİ.. FAZLA YAŞAYAMAYIZ. HA.. HA.. HA...
SÖYLEYECEK NE VAR?
SİZ İYİLEŞMESİ İMKÂNSIZ BİR MERKEPSİNİZ, AZİZİM...
BİNLERCE HİLELİ ZAR AŞKINA. BEN ŞİMDİ...
SUS FRANKIE. ÜSTÜNDE BULUNDUĞUMUZ BUZ DAĞI, BİTİP TÜKENMEYEN BİR SU DEPOSUDUR.

GÜNEŞ TEKRAR GÖK YÜZÜNDE PARLARKEN, KAZAZEDELER BİR SIĞINAK YAPMAYA KOYULURLAR.

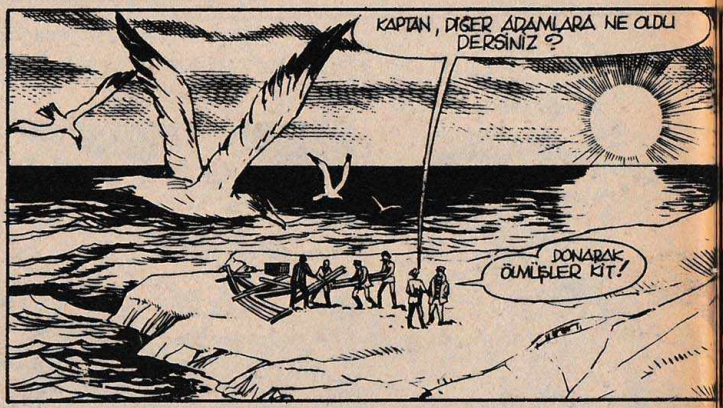

GELİN... GİDİP YUKARIYA BİR GÖZ ATALIM.
LİFLİKTA HİÇBİR ŞEY YOK.
ÖYLE... AMA BUZ DAĞI HAREKET EDİYOR.
"VE AKINTILAR BİZİ BİR YERE SÜRÜKLE- NECEK.
NEREYE OLDU- ĞU MÜHİM.
EĞER DÜŞÜNDÜĞÜM GİBİ, BÜYÜK KUZEY PASİFİĞİ AKINTISININ ORTA- SINDA BULUNUYORSAK.

...BİZİM YÖNÜMÜZ, GÜNEYİN SICAK SULARIDIR.
BÖYLESİ DAHA İYİ...
BİR GEMİYE RASTLAMA İHTİMALİMİZ DAHA KUVVETLİ..
AMA, MARALYONUN BİR DE TERS YÜZÜ VAR.
NE DEMEK İSTİYORSUN KAPTAN?
GÜNEŞ: İŞTE BİZİM EN BÜYÜK DÜŞMANIMIZ KİT.
AMA ÜZÜLMEK FAYDASIZ... KORKU VE ŞÜPHELERİMİZİ YARINA BIRAKALIM...
GECEDEN EVVEL, FİLİKANIN TAHTALARIYLA YAPILAN BASİT BARAKA, BEYAZ BUZUN ÜSTÜNDE GÜZEL BİR MANZARA YARATIYORDU.
NE DERSİN KİT... MÜKEMMEL DEĞİL Mİ?
BİKİN ZEVKE GÖRE DEĞİŞİR, AMA MÜHİM OLAN SIĞINMAKTIR.

KARANLIK BASINCA, ALTI KAZAZEDE, MUVAKKAT BARAKADA YATMAYA HAZIRLANMAKTADIR.

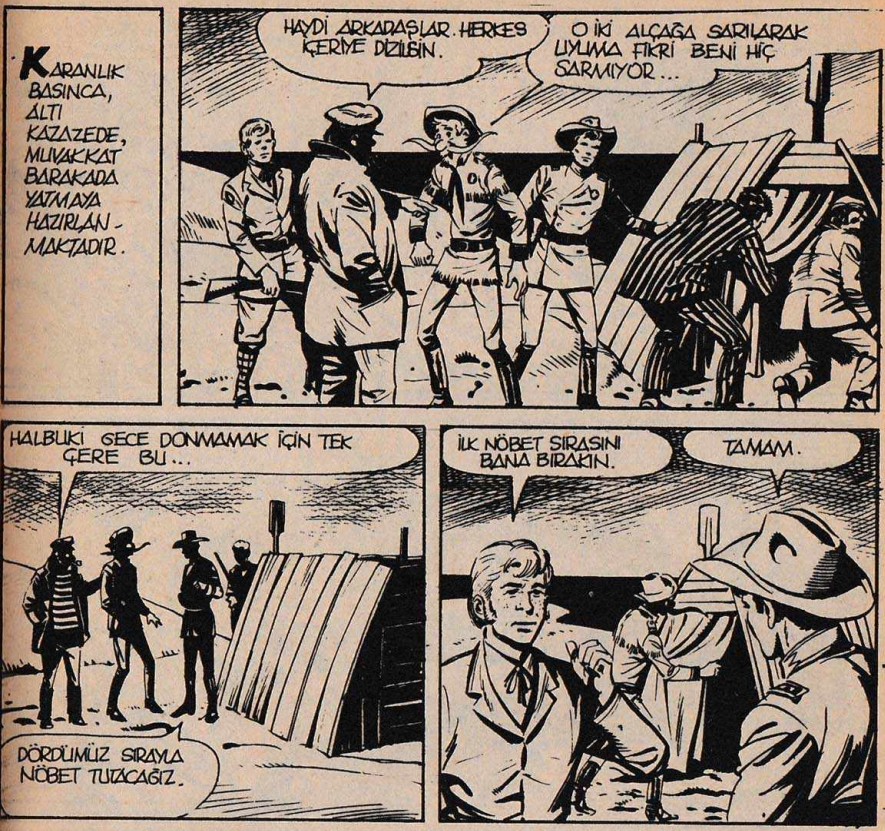

BARAKANIN İÇİNDE VÜCUTLAR KARIŞMIŞTI.
BURASI HAYDUT KOKLIYOR...
KÖTÜ KOKULAR SÖZ KONUSUYSA, SEN DE AZ DEĞİLSİN, RANGER. HA.. HA... HA..
AYNI ANDA, KUZEYİN SOĞUK VE BERRAK GÖKYÜZÜ ALTINDA...
BİRAZ GEÇ TE OLSA, YARDIMLARINIZ İÇİN SİZE TEŞEKKÜR EDERİM.
EĞER SİZ OLMASAYDINIZ, BIÇAĞIN SAPI ŞİMDİ O HAYDUTLARDA OLACAKTI!
SİZİ ONLARIN TARAFINA GEÇMİŞ OLARAK GÖRDÜĞÜM DE BİR AN DÜŞÜNDÜM Kİ...
...ONLARLA AYNI MAYADAN OLDUĞUMU, DEĞİL Mİ?
VE BENİ SOYGUNLA SUÇLADINIZ.
ELİNİZDE BİR TÜFEK TUTARSANIZ BİLE, HALA TUTUKLU SAYILIRSINIZ.

JİM, BENİMLE BERABER LAREDO'YA DÖNÜN... YEMİN EDERİM Kİ SİZİN SUÇSUZLUĞUNUZU KANITLAYACAĞIM.
ÇOK İYİMSERSİNİZ KİT.

LAREDO ÇOK UZAK... VE BU GALETE SANDIĞI BİZE BİR KAÇ GÜNDEN FAZLA DAYANMAZ.

O SIRADA, BİR KAÇ METRE UZAKTA...
ROONF..
ROOONF..

ROOONF..
ROONF...

HAY ALLAH!..

UYKUSUZLUK MUÇEKİ-YORSUN GÜZELİM...
AMA... BEN ZANNETMİŞTİM Kİ...

AÇIK GÖZLÜLÜK YAPACAĞINI ZANNETMİŞTİN, DEĞİL Mİ?
ŞUNU İYİ BİL Kİ, FRANKİE BELLEVAN HORLADIĞI ZAMAN, BEYNİ UYANIK KALIR.
ERTESİ SABAH, KAZAZEDELER SOĞUKTAN DONMUŞ OLARAK UYANIRLAR...
BRRR... NE KORKUNÇ BİR GECEYDİ. KENDİMİ DONMUŞ BİR MORİNA BALIĞI GİBİ HİSSEDİYORUM.
BEN DE SOĞUKTAN DONDUM....
HAYDİ EVLÂTLAR. NEŞELENİN. AZ SONRA KAR YAĞACAK.
NİTEKİM, BİR KAÇ DAKİKA SONRA...
ŞİMDİ NEDEN NEŞELENMENİZ GEREKTİĞİNİ AÇIKLAR MISINIZ?

AZ SONRA BUZ KALIPLARI HALİNE GELECEĞİZ.
BURAYA BAKIN, BAY ODUN KAFA...
... KAR TAHTALARIN ÜSTÜNÜ KAPLIYOR...
... VE AZ SONRA SIĞINAKLARIN EN SICAĞI VE RAHATI HALİNE GELECEK.
... ESKİMO İGLOO'SU.
BİR SAAT SONRA, BEYAZ KAR TANELERİ DURDUĞUNDA, KAPTAN BEAVER'İN ÖNGÖRÜSÜ TAMAMEN DOĞRU ÇIKAR.
HARİKA. BU GECE İÇERİYE GİRİP BİR ŞEKER-LEME YAPMAK İÇİN BEKLEYECEĞİM.

GALETA REJİMİ, ALTI KAZAZEDENİN KEYFİNİ DÜZELTEMİYORDU BİR TÜRLÜ...

ŞEN, ÇOCUK... O TÜFEKLE BİRKAÇ TANE KUŞ AVLAYACAK MISIN?
BEN SENDEN EMİR ALMIYORUM, TAYFABAŞI.
O HALDE SİZE SORAYIM, SİZ ŞEFE BENZİYORSUNUZ. BANA BİR BIÇAK VERİR MİSİNİZ?
NE YAPACAKSIN ONUNLA, ROGERS?
AVLANMAK İÇİN BİR SİLAH... BAKTIM HİÇ KİMSE DÜŞÜNMEDİ.
TAMAM. FRANKİE SEN ARKADAŞIMIZA GÖZ KULAK OL.
"VE EN LİFAK BİR FALSOSUNDA ATEŞ ET...
SEN MERAK ETME KİT. BU HAYDUTA KARŞI TEDBİRLİYİM BEN.
JOHN ROGERS, FİLİKADAN ARTAN TAHTANIN BİR PARÇASINI YERDEN ALIR VE BIÇAKLA YONTMAYA BAŞLAR...
HAYDUT HERİF, NE ŞEYTANLIK DÜŞÜNÜYORSUN GENE?
BİR SAPAN.
GALETE SANDIĞINI SARAN LASTİK DE TAM BENİM İŞİME YARAYACAK.

BUZ DAĞININ ETRAFINDA, KARAKTERİSTİK ÇIĞLIKLAR ATARAK MARTILAR DOLANIYORDU...

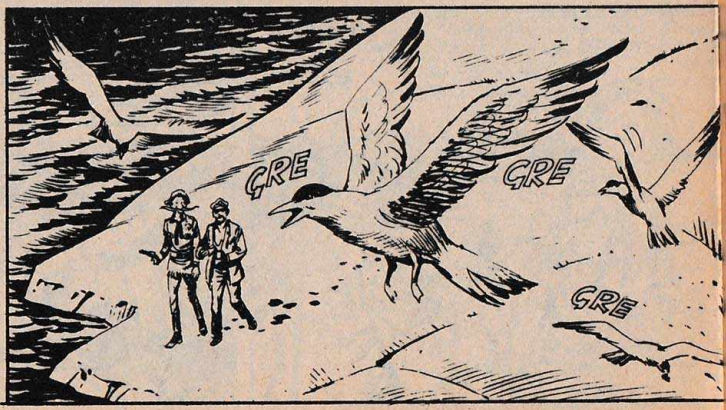

ŞİMDİ NE YAPIYORSUN?
SİLÂHIM VAR, AMA MERMİM EKSİK.
HIZLA ATILIRSA, BU BUZ PARÇASI BİR ADAMI BİLE ÖLDÜREBİLİR.
DENEMEK İSTER MİSİN RANGER?
NASIL İSTERSEN.... AMA SENİ UYARIYORUM, SAPANINA "KARIN DEŞİ"M İLE KARŞILIK VERİRİM..
KENARA ÇEKİL RANGER. ŞURADA BİR AV VAR
SWISSS

BİR KAÇ SAAT SONRA, İKİ "AVCI" KAMPA BÜYÜK BİR ZAFERLE DÖNERLER ...

MARTILAR PİŞTİĞİ ZAMAN, GEÇE ÇOKTAN OKYANUSUN ÜSTÜNE İNMİŞTİ BİLE...
ÇEK ELLERİNİ- HEPSİ HESAPLI. ADAM BAŞINA BİR TANE DÜŞÜYOR.
İŞTE SİZİNKİ KAPTAN.
İSTEMEM.
TAZE ETİ İSTEMİYOR MUSUN?
PİPOMUN TÜTÜNÜNÜ TERCİH EDERİM.
BÜTÜN O GALETELERDEN SONRA... NİHAYET DOĞRU DÜRÜST BİR YEMEK.
AMA İLK LOKMA HAYRET VERİCİ BİR TESİR GÖSTERİR...
SBRUFFFF...
PUAH.
HAYRET..
?
HAH..HAH..HAH..

SİZ BUNU BİLİYOR MUYDUNUZ KAPTAN?
TABİİ...

MARTI, BALIK VE İSTAKOZ TİPİ ŞEYLERLE BESLENİR. ONUN ETİ, KOKMUŞ BALIK ETİ TADINDADIR.

... YANİ DİĞER BİR DEĞİMLE LEZZETSİZ BİR TADI VARDIR.
BUNU BİZE ŞİMDİ Mİ SÖYLÜYORSUNUZ?

HİÇ KİMSE BANA SORMAMIŞTI Kİ, İHTİYAR.
GİDİN KENDİNİZİ KIZARTIN.

JİM, BANA ŞU KÖTÜ GALETALARDAN LİZATIR MISINIZ?
HA..HA..

GALETA, HEP GALETA... NE İĞRENÇ!
SÜRÜ
SÜREM

İNGLOO'DA GEÇEN BİR GECEDEN SONRA...
ÇOK DERİN VE GÜZEL UYUDUM... BU SABAH KALIKIN-TIDA NE VAR?
GALETE...
YETER ARTIK. AÇLIKTAN ÖLÜRÜM DAHA İYİ...
AMA ÖLMEDEN EVVEL... BİR KAÇ BALIK TUTMAYA ÇALIŞACAĞIM.
HA.. HA.. HA...
BUZ DAĞININ TEPESİNE ÇIKIP, ETRAFA BİR GÖZ ATAYIM.
İYİ FİKİR, EVLÂT!
HATTA, BÜTÜN BİR GÜN BOYUNCA, TEPEDE HEP BİR GÖZCÜ BULUNMASINI ÖNERİRİM.
O HALDE İLK NÖBET BANA DÜŞÜYOR.

FRANKIE'NİN İSTEMEDİĞİ GALETLALAR BİZİM TEK DAYANAĞIMIZ...

...AMA BİRKAÇ GÜNE KADAR BİTECEK-LER. SONRA NE OLACAK?

HİÇBİR ŞEY YOK. NE BİR KARA, NE DE BİR GEMİ... BU BÜYÜK OKYANUSTA YALNIZ KALDIK

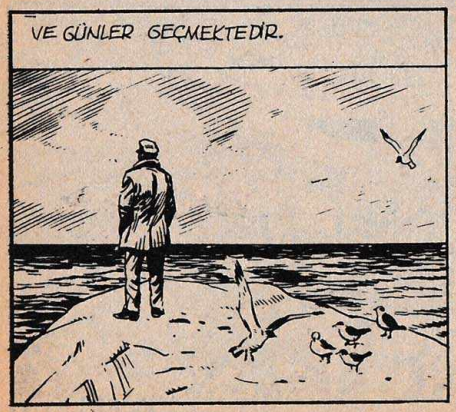
VE GÜNLER GEÇMEKTEDİR.

ERZAKLAR GİTGİDE AZALMAKTADIR. FRANKİE AÇLIKTAN FİKRİNİ DEĞİŞTİRMİŞTİR...
BİNLERCE HİLELİ ZAR AŞKINA. GEL GÖR K BU GALETELER HOŞUMA GİTMEYE BAŞLADI.

DERKEN, BİR SABAH..
AMAN TANRIM.
KARA. GÖRÜNDÜ, KARA...
BIR SAAT SONRA..
BİR ARA...
BURADA YAŞAYAN VARDIR HERHALDE..
...VE BİR DE ARALARINDA, BİR AŞÇI OLSA...
AKINTILAR BİZE BİR KÖTÜ OYUN OYNAMAŞA BARI.
SAKIN OLABİLİRSİNİZ KIT.
AKINTILAR BİZİ O KARAYA DOĞRU SÜRÜKLEYECEKLER. AMA BAŞKA BİR DERT VAR ORTADA.

SORUN NEDİR, KAPTAN?
SİZİ HAYAL KIRIKLIĞINA UĞRATMAK BENİ ÜZÜYOR.

AMA, O "ADA" DEDİĞİNİZ ŞEY SADECE BAŞKA BİR BUZ DAĞI...

SAM BEAVER'İN AÇIKLAMASI... KAZAZEDELERİ DONDURUR...
KÖTÜ BİR DARBE OLDU BU SİZE.
OH ...HAYIR!

KALK FRANKİE. ÜMİTSİZLİĞE DÜŞMENİN SIRASI DEĞİL ŞİMDİ.

YENİ BUZ DAĞINI KEŞFE GİDECEĞİZ. BELKİ DE YİYECEK BULABİLİRİZ.

KENDİNİZİ BOŞ HAYALLERE KAPTIRMAYIN.
KUŞ YUMURTALARI BULUNAN YUVALAR VE İSTAKOZLAR BULABİLİRİZ.

DAHA SONRA, İGLOO'YU TUTAN TAHTALARDAN YAPILAN UZUN "KÜREKLERİN" YARDIMIYLA BİR BUZ PARÇASI, BUZ DAĞINDAN AYRILIR...

KEŞFİMİZİN ÇOK KISA OLMASI GEREKİYOR...

...ÇÜNKÜ AKINTILAR İKİ BUZ DAĞINI DA HEMEN SÜRÜKLEYEBİLİR.

DEĞİŞEN BİR ŞEY OLMAZ..
FRANKİE VE KAPTANI O İKİ HAYDUTLA YALNIZ BIRAKMAYA HİÇ NİYETİM YOK.

BİR KAÇ DAKİKA İÇİNDE, DALGALAR KÜÇÜK BUZ PARÇASINI...

... YÜZEN ADAYA DOĞRU YAKLAŞTIRIR.

SİZ, BURADA BENİ BEKLEYİN, JİM.
ÇABUK OLUN KİT... ÇOK RAHATSIZ BİR POZİSYONDAYIM.
BANA BEŞ DAKİKA YETER.
UHM... BURADA SADECE BUZ VAR.
KORKARIM Kİ ZAVALLI FRANKİE TAZE YUMURTA TAVASINDAN VAZGEÇMEK ZORUNDA KALACAK.
BUZ DAĞININ ORTASINDA BELİREN TEPENİN ARDINDA...
VAY CANINA!

OKYANUSTA KAYBOLMUŞ, YÜZEN BİR ADANIN ÜSTÜNDE OLAĞANÜSTÜ BİR RASLANTIDIR BU...

BİR BEYAZ AYI...

BUZ DAĞI, BUZULLARDAN KOPTUĞU ZAMAN, ÜZERİNDE KALMIŞ OLMALI.

BÜYÜK BİR IHTIMALLE, BALIK VE FOK BALIKLARI YİYEREK YAŞAMINI SÜRDÜRMÜŞTÜR.

SENİN İÇİN ÜZÜLÜYORUM, ARKADAŞ... AMA BEŞYÜZ KİLOLUK ET VE YAĞI ELİMDEN KAÇIRAMAM.

ŞİMDİ, BAKALIM BU HAYVAN İÇİN BİR TEK TABANCA YETECEK Mİ?

İNŞALLAH, ALTI ATIŞ YETERLİ GELİR...
BANG BANG BANG
İLİ KURŞUN DA ET OBURUN VÜCUDUNA İSABET EDER..
BANG BANG BANG
MA, HER NE KADAR VURULDUYSA BİLE...
...AYNI HASMINI PARÇALAMAK ÜZEREYDİ, AMA...

ANİ VE KESİN BİR TÜFEK DARBESİ AYIYI YERE YIKAR...

BANG!

NE YEDİ CANLI HAYVANMIŞ. ONU ÖLDÜRMEK İÇİN TOP GEREKİYORMUŞ.

YA BİZİM "KAYIĞI-MIZ"?

BİR ŞEKİLDE, ONU BUZ DAĞINA DEMİRLEMEYİ BAŞARDIM.

DENİZ KUŞU YUMURTASI ARAMAK İÇİN SİZE YARDIM ETMEYE GELMİŞTİM...

NE YUMURTA.

... ŞİMDİ BİR AYLIK ERZAĞIMIZI HAZIRLAYALIM.

RİSİNİ YÜZMEYE BAŞLAYALIM.

HAYATIMI BİR KERE DAHA KURTARDIĞIN İÇİN TEŞEKKÜR EDERİM JİM.

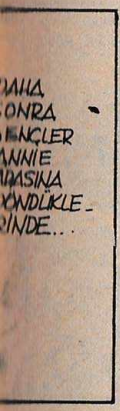
AHA
ONRA
NÇLER
ANNİE
ASINA
NDÜKLE-
INDE...

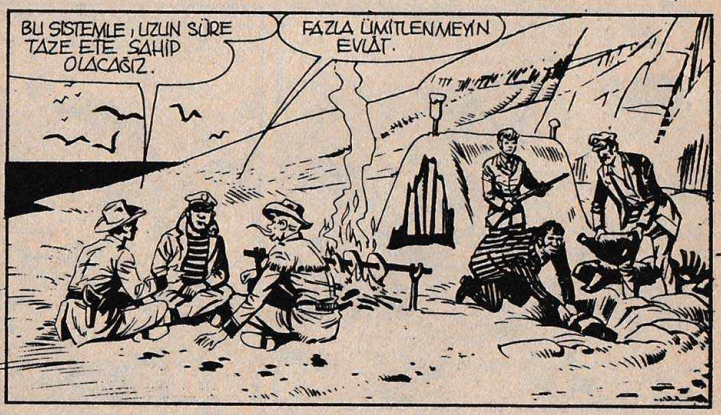
BU SİSTEMLE, UZUN SÜRE TAZE ETE SAHİP OLACAĞIZ.
FAZLA ÜMİTLENMEYİN EVLÂT.

NTILAR, BİZİ GÜNEYİN SICAK SULARINA
GİTTİKÇE DAHA ÇABUK SÜRÜKLÜYORLAR.
E, BUNDA
KÖTÜLÜK
VAR?

BU KADAR SOĞUKTAN SONRA, SICAKTA BİRAZ EYLENECEĞİZ.
YA... VE BÖYLECE HAVANIN VE SUYUN SICAKLIĞI BUZDAĞINI ERİTECEK.

GÜZEL BİR YEMEKTEN SONRA ..

...AMA SONRA...
KİM VAR ORADA?
BENİM.
YATAĞINA DÖN, TAYFA-BAŞI... YOKSA, SEY-TANIN SENİN O PİS RU-HUNU CEHENNEME GÖN-DERMESİNİ BEKLEMİYECE-ĞİM.
...ZI "ÖZEL İHTİYAÇLARINIZ" İÇİN UZAKLAŞTI-...NIZ OLUYOR MU KAPTAN ?
HA..HA..HA.. SENİN GİBİLERİN DE BÖYLE HAKLA-RI OLDUĞUNU KABUL EDİYORUM.
...LI DUR. İHTİYAÇLARIN İÇİN SANA BİR KAÇ DAKİKA TANIYORUM.
"SAKIN ÇİRKİN ŞAKALAR YAPMAYA KALKMA.
NE KORKUYORSUNUZ? BEN SİLÂHSIZIM.

BİRKAÇ METRE İLERİDE KARANLIKTAN İSTİFA EDEREK...
BENİ BİR KAÇ DAKİKA YALNIZ BIRAKMAKLA HİÇ İYİ ETMEDİN, ALÇAK İHTİYAR.

CEBİMDE UNUTULAN BU SİLAH...

... DURUMU TAMAMEN KURTARACAK...

BİR AN SONRA...
SCIŞK!

BU BİR...

ROGERS HAFİF BİR ISLIK ÇALAR...
FSSSS

BU, İKİ RANGER'İ ALARMA GEÇİRMEYE
ERLİDİR BİLE...
HEY FRANKİE... DUY-
DUN MU?
UHM...

BANA BİR ISLIK
GİBİ GELDİ.
BİNLERCE HİLELİ ZAR AŞKI-
NA - BU ALLAHIN CEZASI
ROGERS NEREDE?

RDA BİR ŞEY OLUP OLMADIĞINDAN
EMİN OLMAK LAZIM.

KAPTAN BEAVER, HERŞEY YOLUNDA
MI?

SMAK
BU İKİ...
KİT... SANA KİM VURDU? ŞEYTAN MI?
ELLERİNİ TABANDAN ÇEK.
NE?
BU ÜÇ!..
BANG!
KİT, KENDİNE GELİRKEN....
ŞİMDİ SIRA SENDE ÇOCUK.

SİLÂHSIZ
OLAN JIM,
DURUMU
DÜZELTMEK
ÇIN HIÇBIR
ŞEY YAPA-
MAZDI...

VE BUNUNLA BERABER DÖRT OLDU. ŞİMDİ İDARE BANA GEÇTİ...

AFERİN TAYFABAŞI. SENİ BUZ DAĞI KRALI İLÂN EDİYORUM. HA.. HA.. HA..

SEN DUR!

CEHENNEME GİT.

NASILSINIZ KAPTAN?

UHM... BİRAZ EVVEL DAHA İYİYDİM, EVLAT.

BU HAYDUT KAFAMA BİR ŞEYLE VURDU, ŞİMDİ ÇOK KÖTÜ HİSSEDİYORUM KENDİMİ.

YARIN ŞAFAKTA HESAPLAŞACAĞIZ SİZİNLE VE BU İŞ BİTECEK. JOHN ROGERS'İN SÖZÜ SÖZDÜR.

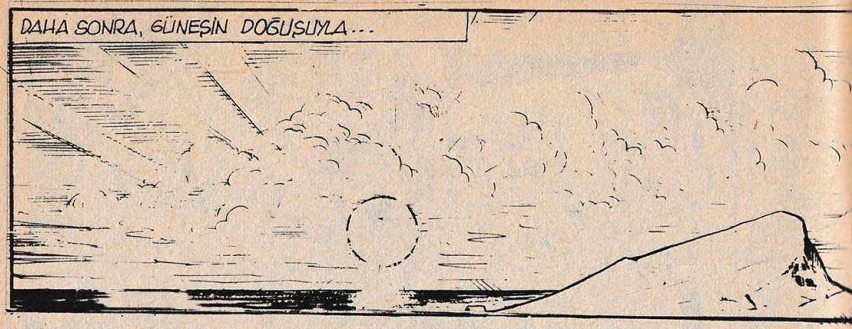

DEVAMI GELECEK SAYIDA

KİT RANGER - No:8 - 15 Lira - Sahibi ve Yazı İşleri Müdürü: Erdoğan Egeli - Basıldığı Yer Ceylan Yayınları Matbaası-Cağaloğlu, Tasvir Sok. No. 1 - İstanbul - Tel: 28 80 90 - Bu mec
muanın Türkiye'de neşir hakkı Opera Mundi Firması tarafından Ceylan Yayınlarına verilmişti

ÇELİK
BLEK ve
TOMMİKS'in
TÜRKİYE'de
HİÇ
ÇIKMAMIŞ
MACERALARI

TEKSAS ve TOMMİKS

MECMUASINDA